

EUROFONDERIE - Plan de situation

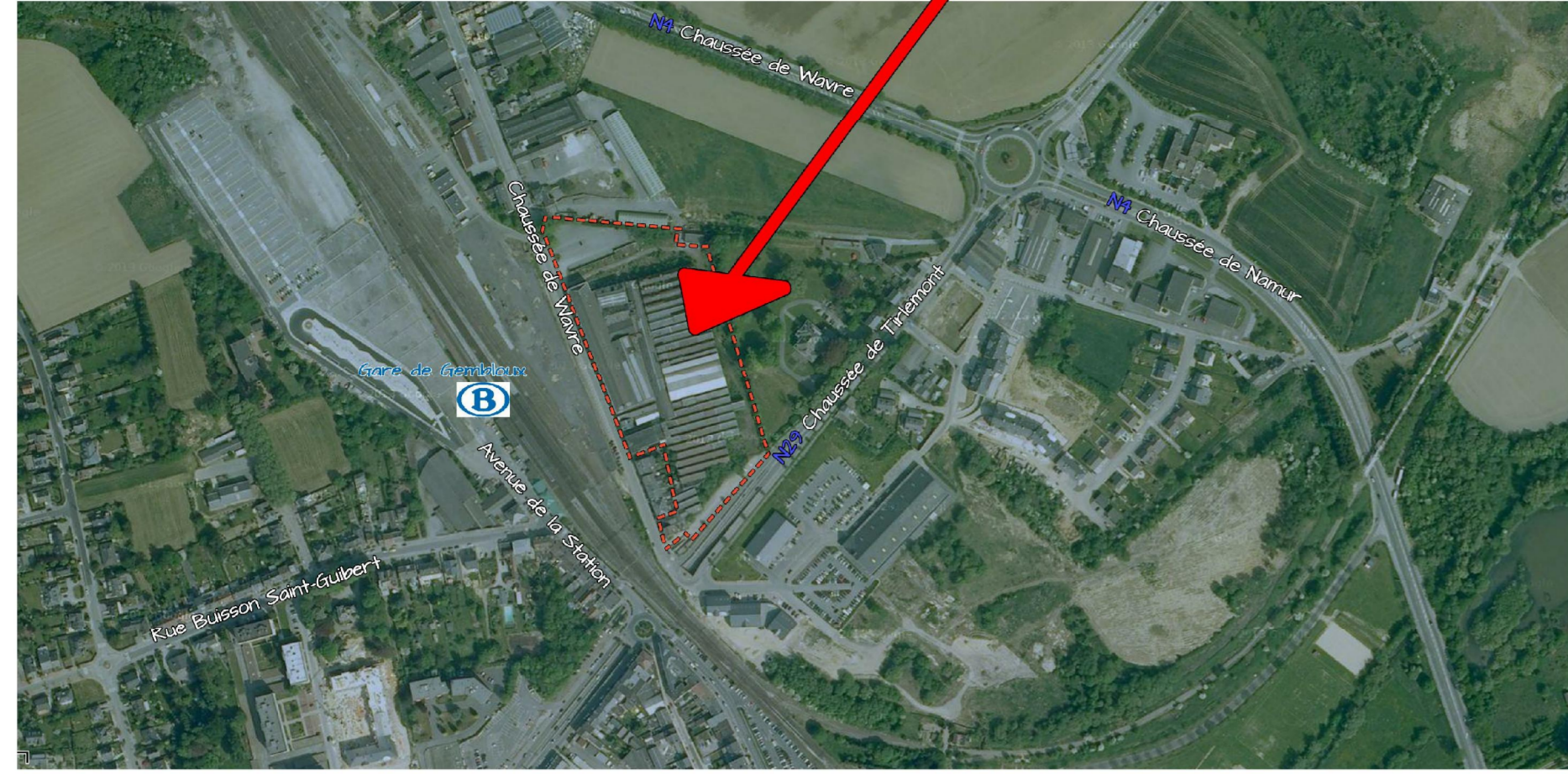

SITE

LEGENDE EXISTANT

- | | | | |
|--|---|--|--------------------------------|
| | Point niveau | | Signalisation routière |
| | Courbe de niveau | | Accès carrossable |
| | Crête de talus | | Point de station |
| | Pied de talus | | Borne |
| | Arbre | | N° de police |
| | Haie | | N° cadastral |
| | Clôture | | Limite de propriété indicative |
| | Palissade | | Photos n°3 |
| | Mur ou muret | | Poteau d'électricité |
| | Bâtiment | | Poteau d'évacuation |
| | Bordure en saillie | | Vanne de gaz |
| | Filut d'eau | | Vanne d'eau |
| | Avantur | | Pavé électrifié |
| | Réseau d'égout, sans d'écoulement + chambre de visite | | Boîtier TV |
| | Chambre de visite | | Hydrant |
| | Raccordement particulier | | Borne incendie |
| | Bancs | | Armoire électrique |
| | Boîte aux lettres | | |

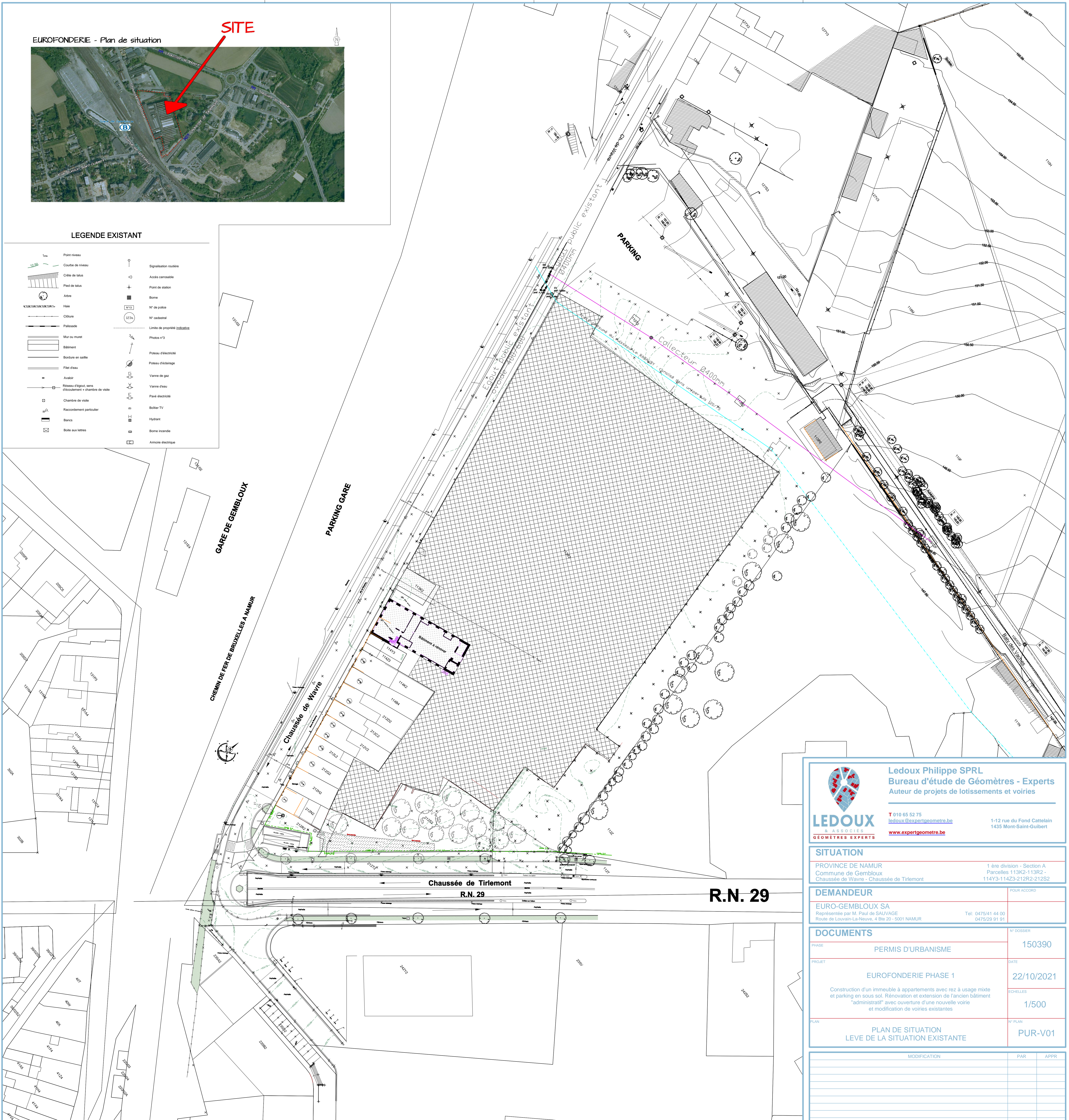

Ledoux Philippe SPRL
Bureau d'étude de Géomètres - Experts
Auteur de projets de lotissements et voiries

T 010 65 52 75
ledoux@expertgeometre.be
www.expertgeometre.be

1-12 rue du Fond Cattelain
1435 Mont-Saint-Guibert

SITUATION

| | |
|---|---------------------------------------|
| PROVINCE DE NAMUR | 1 ^{ère} division - Section A |
| Commune de Gembloix | Parcelles 113K2-113R2 - |
| Chaussée de Wavre - Chaussée de Tirlemont | 114Y3-114Z3-212R2-212S2 |

| | |
|--|--------------------|
| DEMANDEUR | POUR ACCORD |
| EURO-GEMBOLOUX SA | |
| Représentée par M. Paul de SAUVAGE | Tel: 0475/41 44 00 |
| Route de Louvain-La-Neuve, 4 Bte 20 - 5001 NAMUR | 0475/29 91 91 |

| | | |
|--|---|------------|
| DOCUMENTS | | N° DOSSIER |
| PHASE | PERMIS D'URBANISME | 150390 |
| PROJET | EUROFONDERIE PHASE 1 | DATE |
| Construction d'un immeuble à appartements avec rez à usage mixte et parking en sous sol. Rénovation et extension de l'ancien bâtiment "administratif" avec ouverture d'une nouvelle voirie et modification de voiries existantes | | 22/10/2021 |
| | | ECHELLES |
| | | 1/500 |
| PLAN | PLAN DE SITUATION LEVE DE LA SITUATION EXISTANTE | N° PLAN |
| | | PUR-V01 |

| | | |
|--------------|-----|------|
| MODIFICATION | PAR | APPR |
| | | |
| | | |
| | | |
| | | |